

जनगोपित/निगमकृत

इस कम्प्लेक्स का बहुमंजिल निर्माणाधीन होने के कारण उपरोक्त में परिवर्तन करने का अधिकार नहीं है।

भारती सिंह एवं अनुमोदित कम्प्लेक्स में परिवर्तन करने के अधिकार (STRUCTURE) का अधिकार नहीं है।

Leela Bhandari
Architect
JAIPUR

Deepshikha Kala Sansthan
JAIPUR

PROPOSED EDUCATIONAL BUILDING FOR DEEPSHIKHA KALA SANSTHAN SECTOR No.3, VARUN PATH, MANSROVER, HOUSING BOARD, JAIPUR
TOTAL LAND AREA: 3000 Sq.M
TOTAL BUILD-UP AREA: 8127 Sq.M

SCALE 1: 200
KHASRA NO: 182

DATE :- 08-11-1995
DRAWING No.02



ARCHITECT
LEELA BHARGAVA
JAIPUR

OWNER:

DEEPSHIKHA KALA SHANSTHAN

BUILDING PLAN OF DEEPSHIKHA COLLEGE OF TECHNICAL EDUCATION SECTOR No.3, VARUN PATH, MANSROVER, HOUSING BOARD, JAIPUR

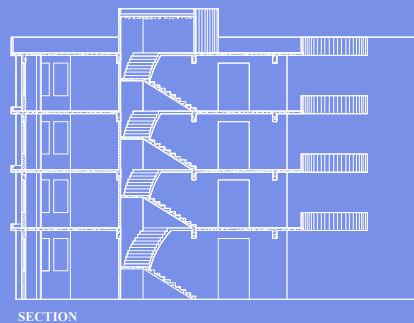
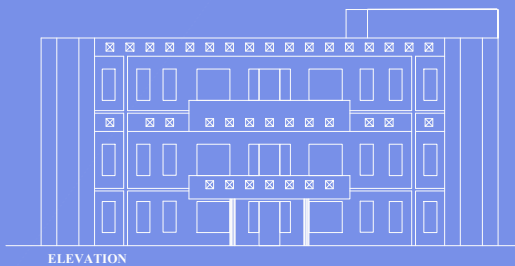
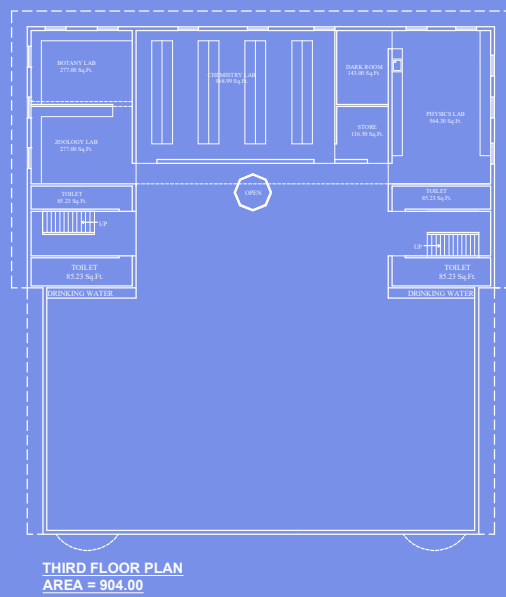
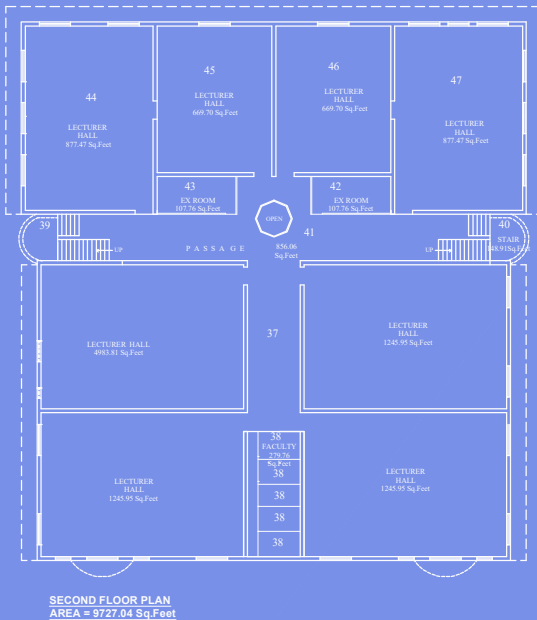
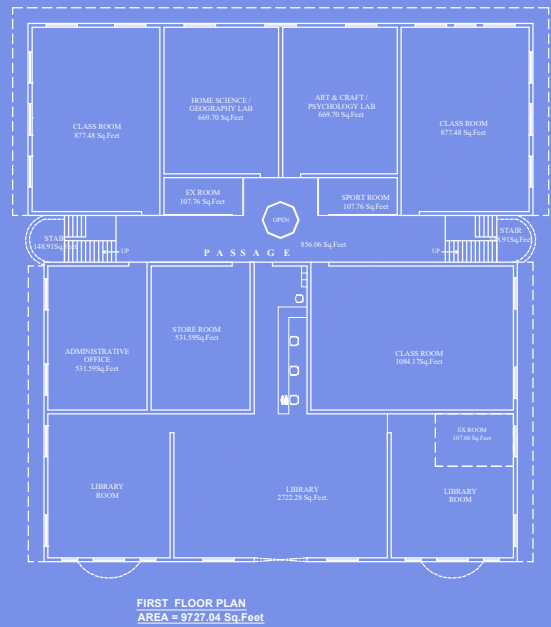
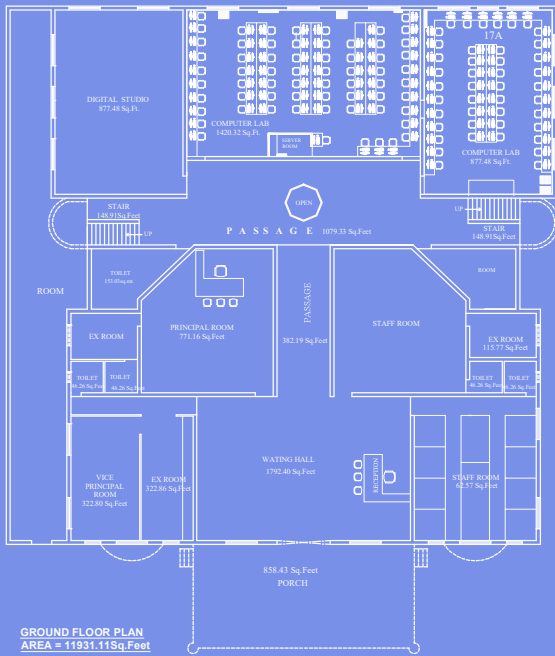

TOTAL BUILD-UP AREA = 2999.76 Sq.M.

BUILDING PLAN OF DEEPSHIKHA COLLEGE OF TECHNICAL EDUCATION, UNDER THE MANAGEMENT DEEPSHIKHA KALA SANSTHAN, VARUN PATH MANSROVER, JAIPUR

Meenakshi
LEELA BHARGAVA
 Architect C.A. No. 77/3992
 C-29, Anand Nagar,
 Deepshikha Sansthan,
 Ph. No. 22707292

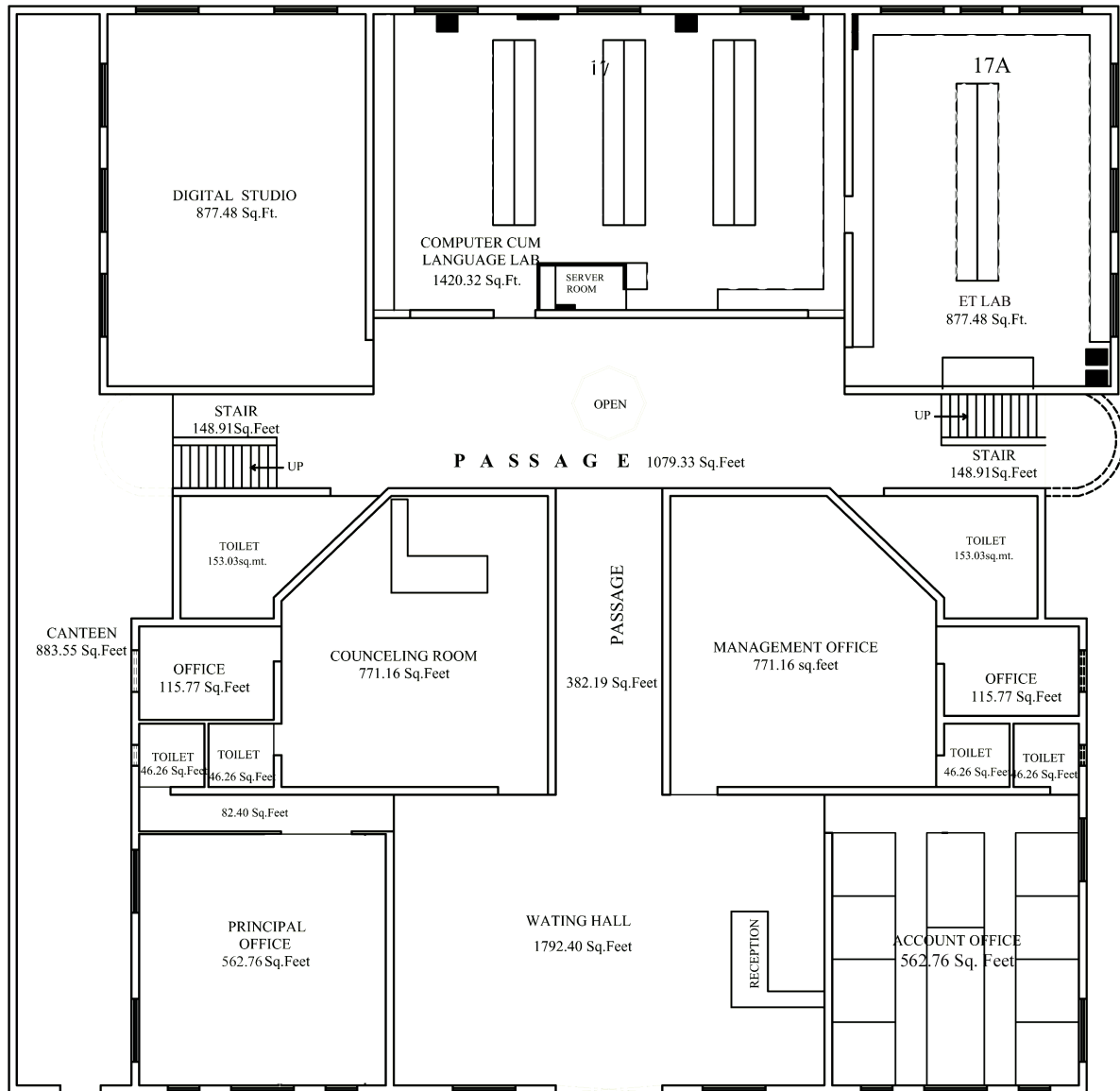

“घरों के बिना कृषि के विकास में बाधा है। अतः कृषि को बढ़ावा देना (STRUCTURE) का अधिकार है।”

[Signature]
 28/07/22
 RAJASTHAN ARCHITECTS
 JAIPUR

GROUND FLOOR PLAN
AREA = 11931.11Sq.Feet

जनशिक्षण/विद्ययालय

“एक शिक्षण के अनुभव के बिना ही कोई व्यक्ति शिक्षण नहीं कर सकता है।”
 “एक शिक्षण के बिना ही कोई व्यक्ति शिक्षण नहीं कर सकता है।”
 “एक शिक्षण के बिना ही कोई व्यक्ति शिक्षण नहीं कर सकता है।”

[Signature]
 28/07/22
 Anshu Architects
 Rajasthan Housing Board
 JAIPUR

[Signature]
 28/07/22
LEELA BHARGAVA
 Architect C.A. No. 7713992
 C-29, Piyush Marg
 Bapu Nagar, JAIPUR
 Ph. No.: 2707252

**BUILDING PLAN OF DEEPSHIKHA COLLEGE OF TECHNICAL EDUCATION,
 UNDER THE MANAGEMENT DEEPSHIKHA KALA SANSTHAN,
 VARUN PATH MANSROVER, JAIPUR**

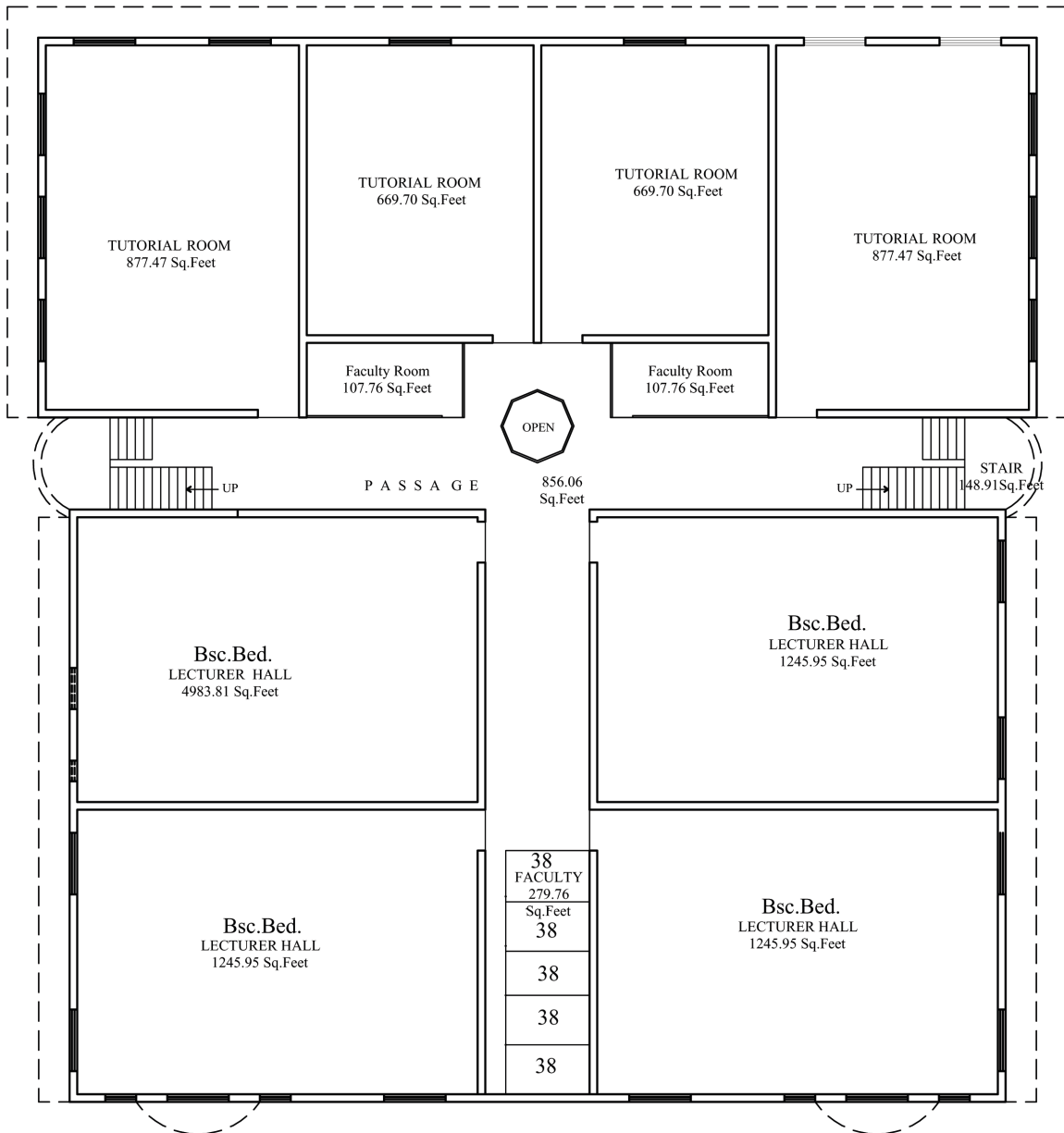

SECOND FLOOR PLAN
AREA = 9727.04 Sq. Feet

जनसुविधा/नियमवद्ध

इस योजना का अनुमोदन विधी की धरि
 कल्पना अभियन्ता की धरि स्वीकृत है।
 इस योजना में कौन-कौन से नियम और शर्तों
 का पालन करने के लिये आवश्यक सविधानों
 का प्रयोग होवे।

यह धरि विवेक से अनुमोदित योजनाओं
 में बदली की शक्यता धरि
 संरचना (STRUCTURE) का
 धरि धरि धरि का ही होगा।

Leela Bhargava
 Architect
 Rajasthan Licensing Board
JAIPUR

Deputy Comm. Mansrover
 Mansrover
JAIPUR

Leela Bhargava
LEELA BHARGAVA
 Architect C.A. No. 77/3992
 C-29, Payush Marg
 Bapu Nagar, JAIPUR
 Ph. No.: 2707252

**BUILDING PLAN OF DEEPSHIKHA COLLEGE OF TECHNICAL EDUCATION,
 UNDER THE MANAGEMENT DEEPSHIKHA KALA SANSTHAN,
 VARUN PATH MANSROVER, JAIPUR**

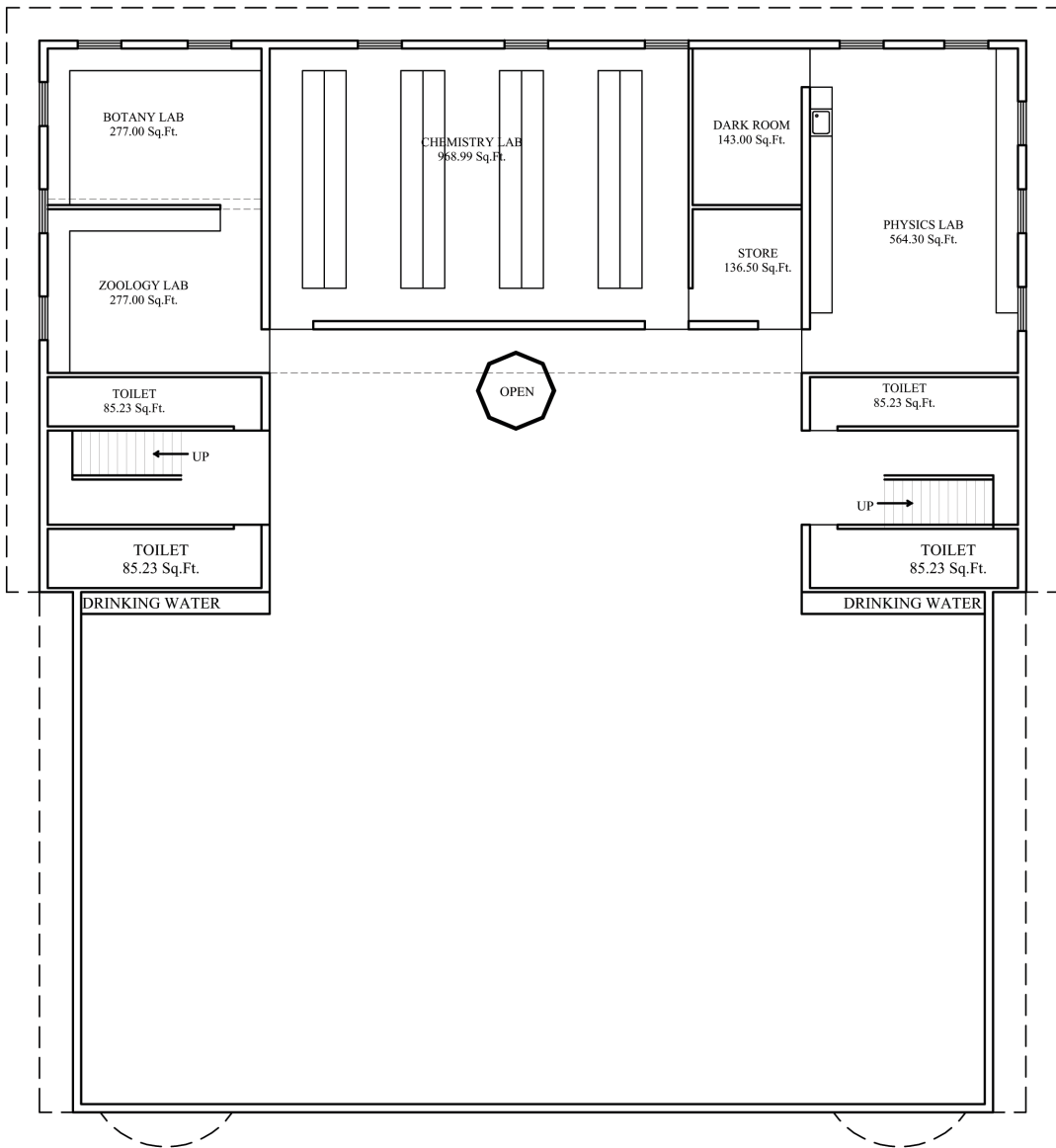

THIRD FLOOR PLAN
AREA = 904.00

जनसुविधा/मियमखट्ट

इस मानचित्र का अनुमोदन विद्यार्थी की शक्ति
 इकाई का नियंत्रण में प्रति स्थापित है।
 इस मानचित्र में बना मानचित्र और मशीन
 द्वारा की गई है। इस मानचित्र को प्रयोग में
 लाया जायेगा।

"हारी दिवस में अनुमोदित मानचित्र
 में कल्पित की प्रत्येक विवरण की
 संख्या (STRUCTURE) का
 बतविल जारी का ही होगा"।



[Signature]
 Deputy Engineer (Structure)
 Rajasthan Housing Board
 JAIPUR

[Signature]
LEELA BHARGAVA
 Architect C.A. No. 77/3992
 C-29, Peyush Marg
 Bapu Nagar, JAIPUR
 Ph. No. : 2707252

**BUILDING PLAN OF DEEPSHIKHA COLLEGE OF TECHNICAL EDUCATION,
 UNDER THE MANAGEMENT DEEPSHIKHA KALA SANSTHAN,
 VARUN PATH MANSROVER, JAIPUR**

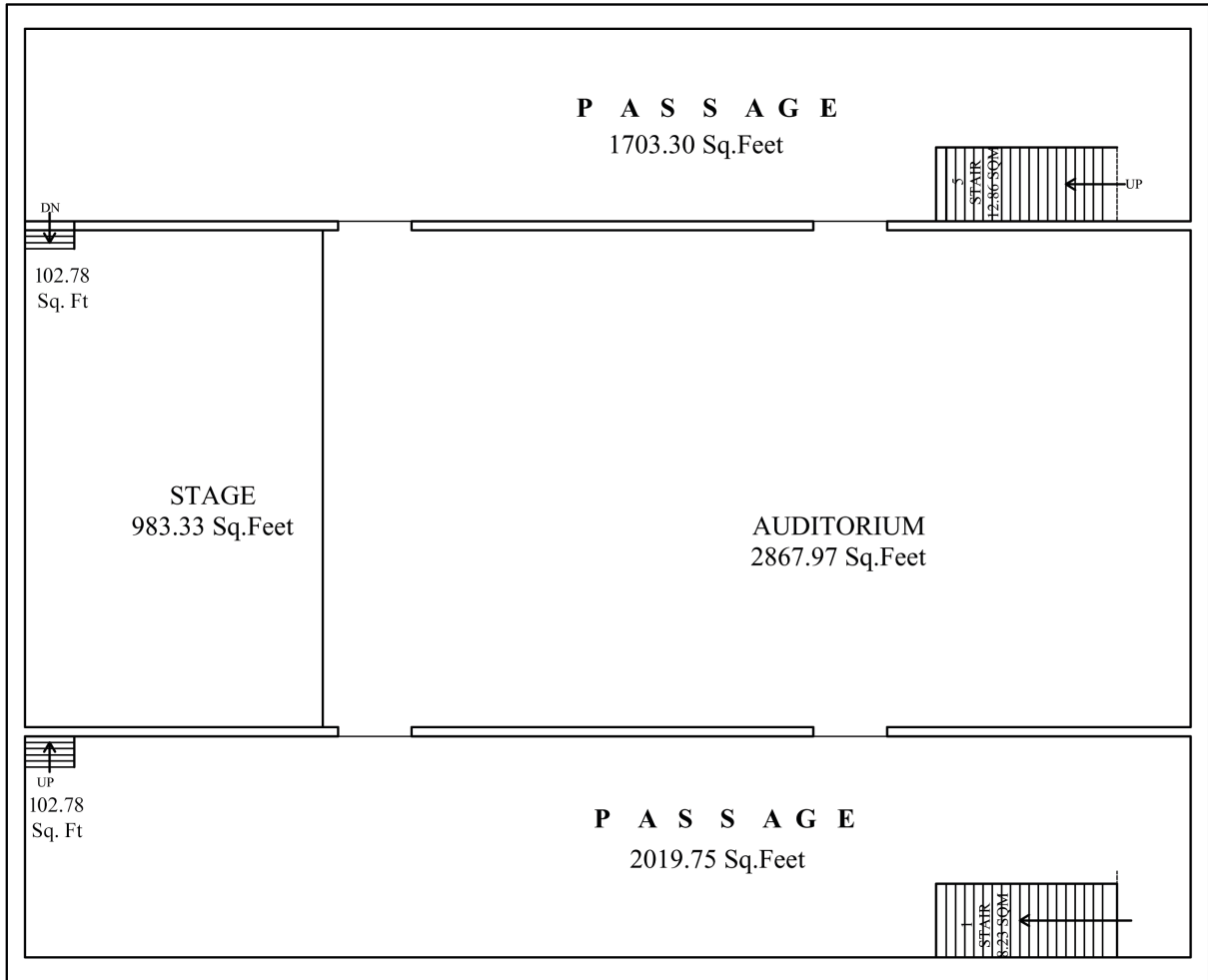

अनुमोदित/नियमबद्ध

इस आरेख का अनुमोदन किसी भी शर्त
बिना जयपुर नगरपालिका में प्रति स्थापित
इस आरेख की योजना कावेदार की शर्तों
इस आरेख के अन्तर्गत सम्पत्ती अधिकारों
के अधीन होगी।

"बारी सिविल सर्वे अनुमोदित आरेखों
से तैयार की गयी संरचना (STRUCTURE) का
वर्णन आरेखों का ही होगा"।

(Signature)
Deputy Engineer (Structure) / J.P.
Rajasthan State Engineering
JAIPUR

(Signature)
Architect
Bajaj Housing Zone
JAIPUR

(Signature)
28.07.22
LEELA BHARGAVA
Architect C.A. No. 77/3992
C-29, Peyush Marg
Bapu Nagar, JAIPUR
Ph. No. : 2707252

BASEMENT PLAN

AREA = 7801 Sq. Feet

**BUILDING PLAN OF DEEPSHIKHA COLLEGE OF TECHNICAL EDUCATION,
UNDER THE MANAGEMENT DEEPSHIKHA KALA SANSTHAN,
VARUN PATH MANSROVER, JAIPUR**

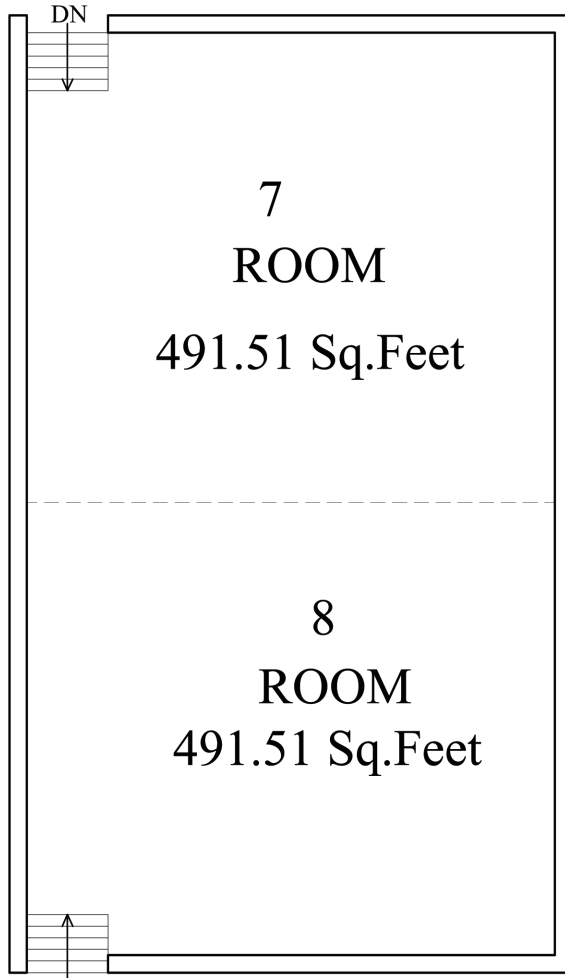

**LOWER
BASEMENT PLAN**
AREA = 983.03 Sq. Feet

Arshant Architects
Bijaynagar Housing Scheme
JAIPUR

अनुमोदित/नियमबद्ध

इस योजना का अनुमोदन विधी की शर्तों
अनुसार राजस्थान में प्रति स्थापित है।
इस योजना की शर्तों का पालन करके और सभी
आवश्यक शर्तों को पूरा करके सम्बन्धी अधिकारियों
को प्रस्तुत करें।

"भारतीय विधि एवं अनुमोदित मानकों
के तहत ही प्रकल्प निर्माण की
संरचना (STRUCTURE) का
सर्विस ड्राईंग का ही होगा।"

Signature
Majesty Group, Jaipur
Bijaynagar Housing Scheme
JAIPUR

Signature
28.05.22
LEELA BHARGAVA
Architect C.A. No. 77/3992
C-29, Payush Mansi,
Bapu Nagar, JAIPUR
Ph. No. : 2707252

**BUILDING PLAN OF DEEPSHIKHA COLLEGE OF TECHNICAL EDUCATION,
UNDER THE MANAGEMENT DEEPSHIKHA KALA SANSTHAN,
VARUN PATH MANSROVER, JAIPUR**



अनुमोदित/नियमबद्ध

एक वाणिज्यिक या अनुमोदित बिडी की प्रति
 अपना प्रति/प्रकल्प को प्रति स्थापित या
 इस प्रकार की प्रति स्थापित की जाती है
 इस प्रकार के प्रकल्प/प्रकल्पों के बिना
 ही प्रकल्पित नहीं है।

Architect
Architect
Bajaj Housing Board
JAIPUR

“यदि बिना अनुमोदित प्रकल्पों
 से बनने वाले प्रकल्पों की
 संरचना (STRUCTURE) का
 बर्णन नहीं किया जाता”।

Signature
 Deputy Town Engineer
 Bajaj Housing Board
JAIPUR

Signature
LEELA BHARGAVA
 Architect C.A. No. 77/3992
 C-29, Payush Marg
 Bapu Nagar, JAIPUR
 Ph. No. : 2707252

GROUND FLOOR PLAN

AREA = 8900.36 Sq.Ft.

**BUILDING PLAN OF DEEPSHIKHA COLLEGE OF TECHNICAL EDUCATION,
 UNDER THE MANAGEMENT DEEPSHIKHA KALA SANSTHAN,
 VARUN PATH MANSROVER, JAIPUR**

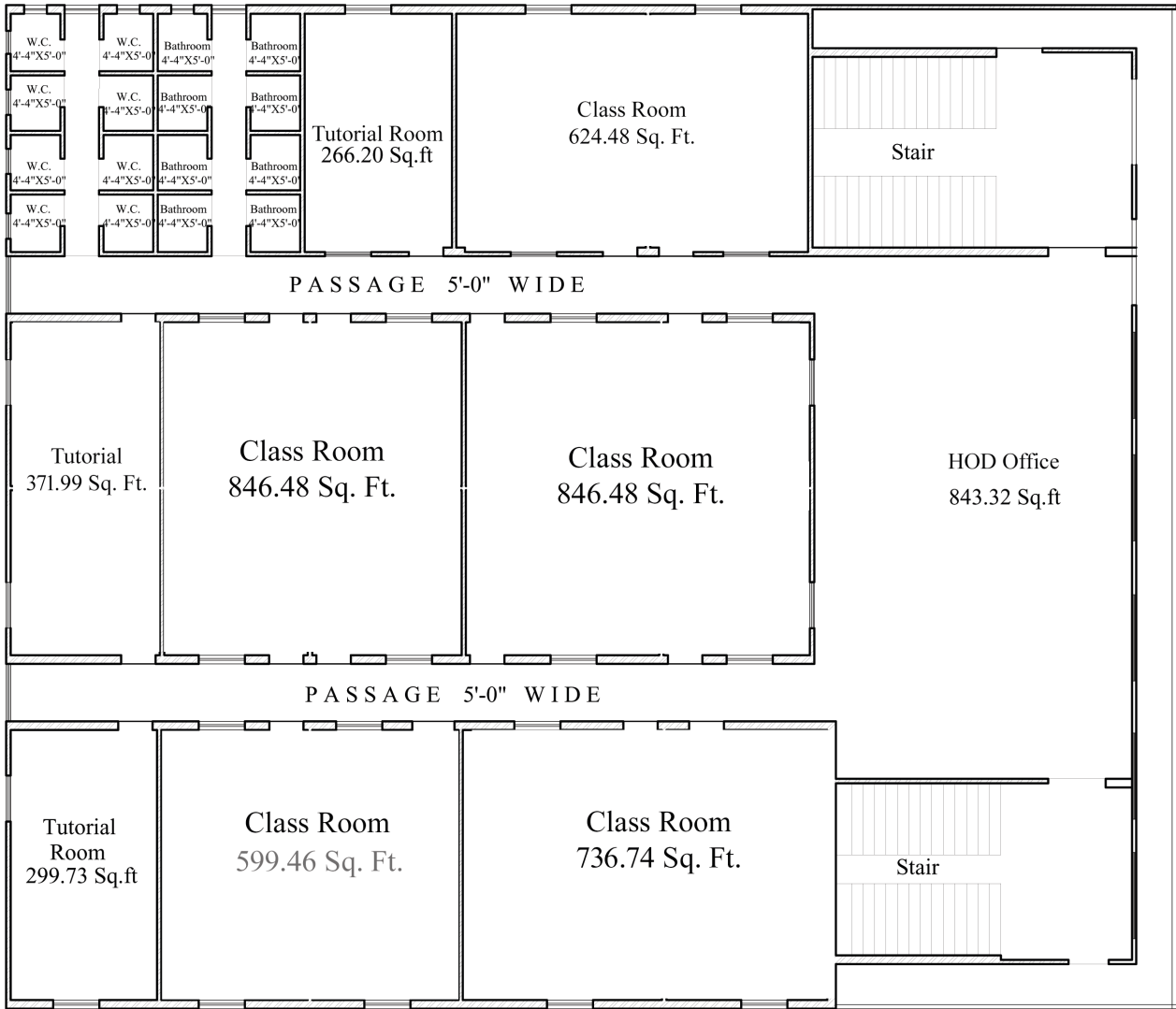

* B.A. Course Block

Ambani Architects
2024/6
Rajasthan Housing Board
JAIPUR

जनसुविधा/नियंत्रक

एक संरचना का अनुमोदन विधि की धारा
अनुसार संरचनात्मक को प्रति स्वीकृत है।
अब प्रस्ताव की संरचना का निर्माण और सभी
इस संरचना के निर्माण कार्यवाही संबंधी विवरणों
को प्रकटित करें।

"धारा 11 के अंतर्गत अनुमोदित संरचनाओं
के संबंध में प्रमाण पत्रों की
संरचना (STRUCTURE) का
विवरण जारी का है।"

U...
Deputy Commissioner
Rajasthan Housing Board
JAIPUR

Leela Bhargava
28.01.22
LEELA BHARGAVA
Architect C.A. No. 77/3892
C-29, Payush Marg
Bapu Nagar, JAIPUR
Ph. No. : 2707252

SECOND FLOOR PLAN
AREA = 8900.36 Sq.Ft.

**BUILDING PLAN OF DEEPSHIKHA COLLEGE OF TECHNICAL EDUCATION,
UNDER THE MANAGEMENT DEEPSHIKHA KALA SANSTHAN,
VARUN PATH MANSROVER, JAIPUR**

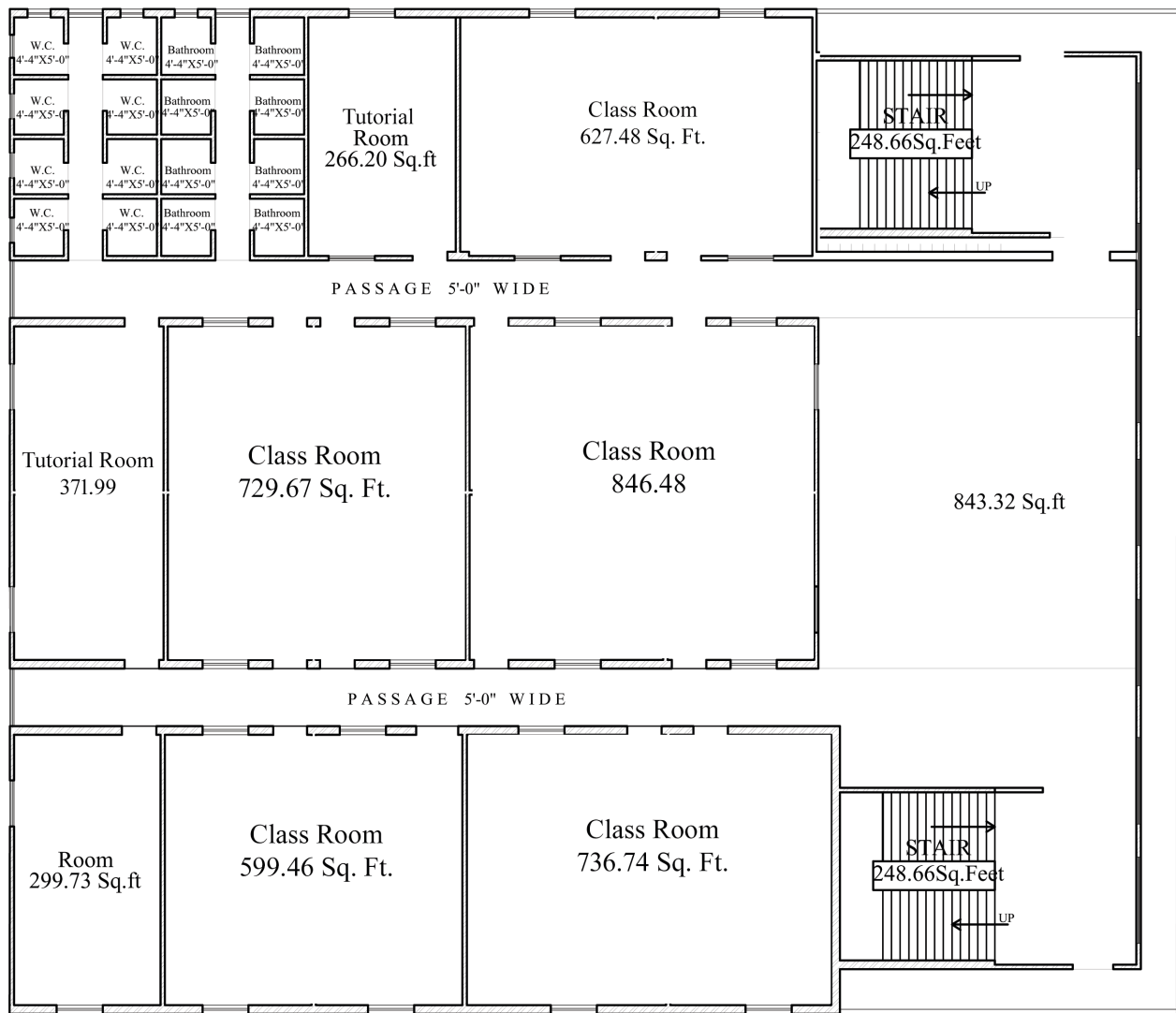

* B.Sc. Course Block

जनसुगोदित/नियमकन्द

[Signature]
 28/07/22
 RAJESH KUMAR
 JAI P U R

इस नक्शे का अनुमोदन विधी की धरि
 कनिष्ठा अभियन्ता के प्ररि क्वालिफिकेड
 कर्ष १-११ धरि १-११ धरि १-११ धरि १-११
 इधर १-११ के १-११ धरि १-११ धरि १-११
 के प्ररि क्वालिफिकेड हवे ।

[Signature]
 28/07/22
 Anshu Architect
 Rajasthan Housing Board
 JAI P U R

"घरटी धरि धरि अनुमोदित नक्शे
 के धरि १-११ धरि १-११ धरि १-११
 के धरि १-११ (STRUCTURE) का
 धरि १-११ धरि १-११ धरि १-११ ।

[Signature]
 28/07/22
 LEELA BHARGAVA
 Architect C.A. No. 77/3992
 C-29, Payush Marg
 Bapu Nagar, JAI P U R
 Ph. No. : 2707262

THIRD FLOOR PLAN
 AREA = 8900.36 Sq.Ft.

**BUILDING PLAN OF DEEPSHIKHA COLLEGE OF TECHNICAL EDUCATION,
 UNDER THE MANAGEMENT DEEPSHIKHA KALA SANSTHAN,
 VARUN PATH MANSROVER, JAI P U R**